

T.C.
MARMARA KAYMAKAMLIĞI
İlçe Yazı İşleri Müdürlüğü

Sayı : 39193451-000-E.1014
Konu : İnsansız Hava Aracı (Drone)
Uçuşuna Yasak Bölgeler

27/07/2018

BALIKESİR VALİLİĞİNE
(İl Yazı İşleri Müdürlüğü)

- İlgi : a) 13.06.2018 tarihli ve 96450617-529/15555 sayılı yazınız.
b) Marmara İlçe Jandarma Komutanlığının 27.06.2018 tarihli ve 2079 sayılı yazısı.
c) Marmara İlçe Emniyet Amirliğinin 26.07.2018 tarihli ve 247 sayılı yazısı.

İlgi (a) yazınız gereği Marmara İlçe Jandarma Komutanlığından alınan cevabi ilgi (b) yazı ve Marmara İlçe Emniyet Amirliğinden alınan cevabi ilgi (c) yazı ilişikte gönderilmiştir. Bilgilerinize arz ederim.

Mehmet TUNÇ
Kaymakam

Ek:

- 1- İlgi(b) yazı ve eki(2 sayfa)
2- İlgi(c) yazı ve eki (11 sayfa)

*Bu belge elektronik imzalıdır. imzalı suretinin aslını görmek için <https://www.e-icisleri.gov.tr/EvrakDogrulama> adresine girerek (hJjPdt-5Nsfl+-oR8ABf-Q/XV5K-FGP8ehTH) kodunu yazınız.

Hürriyet Mahallesi Atatürk Caddesi Hükümet Konağı
Telefon No: (266)885 50 06 Faks No: (266)885 55 31
e-Posta: marmara@icisleri.gov.tr İnternet Adresi: <https://icisleri.gov.tr>

Bilgi için: Uğur KARAOĞLU
BÜRO PERSONELİ
Telefon No:

41066

MARMARA İLÇE JANDARMA KOMUTANLIĞI SORUMLULUK BÖLGESİNDE İNSANSIZ HAVA ARACI (DRONE) UÇUŞUNA YASAK BÖLGE OLARAK DEĞERLENDİRİLEN BÖLGELER			
S.NO	BÖLGENİN ADI	ASKERİ KOORDİNAT (GRID 10'LU KOORDİNAT)	COĞRAFİ KOORDİNAT
1	MARMARA İLÇE J.K.LİĞİ HİZMET BİNASI	BANDIRMA G19 47267 - 93465	40,58994 - 27,55855
2	MARMARA İLÇE J.K.LİĞİ EK HİZMET BİNASI	BANDIRMA G19 47245 - 93520	40,59040 - 27,55832
3	MARMARA İLÇE J.K.LİĞİ LOJMANLARI	BANDIRMA G19 47258 - 93436	40,58967 - 27,55844
4	AVŞA J.KRK.K.LİĞİ HİZMET BİNASI	BANDIRMA G19 42504 - 84842	40,51252 - 27,50169
5	AVŞA J.KRK.K.LİĞİ LOJMANLARI	BANDIRMA G19 42500 - 84816	40,51228 - 27,50164
6	SARAYLAR J.KRK.K.LİĞİ HİZMET BİNASI	BANDIRMA G19 55639 - 00811	40,65559 - 27,65813
7	SARAYLAR J.KRK.K.LİĞİ LOJMANLARI	BANDIRMA G19 55629 - 00871	40,65613 - 27,65802
8	NATO TEPE	BANDIRMA G19 49713 - 95941	40,61210 - 27,58765

TANZİM EDEN

Nedim ÇAKIR
Uzm.J.IV.Kad.Çvs.
Ruh.İşl.Elml.

TASDİK EDEN

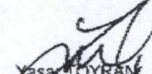
Yasar TOYRAN
J.Asb.Kd.Bçvs.
İlçe J.Komutan V.

HİZMETE ÖZEL

T.C.
MARMARA KAYMAKAMLIĞI
İlçe Jandarma Komutanlığı

Sayı : 92506126-0410- 2079 /Asys.İsth.Ks.
Konu : İnsansız Hava Aracı (Drone) Uçuşuna
Yasak Bölgeler

27 Haziran 2018

MARMARA KAYMAKAMLIĞINA
(İlçe Yazı İşleri Müdürlüğü)

İlgi : Marmara Kaymakamlığı İlçe Yazı İşleri Müdürlüğü'nün 21.06.2018 tarihli ve
Sayı:39193451-000-E-848 sayılı yazısı

Marmara İlçe J.K.lığı sorumluluk sahasında İnsansız Hava Aracı (Drone) Uçuşuna
Yasak Bölge olarak her hangi bir bölge değerlendirmesi yapılamadığı, ancak kara sahası iz
düşümü olarak bakıldığında drone uçuşunun sakınca görülebileceği değerlendirilen yerlere
ait çizelgenin Ek'te sunulduğunu arz ederim.

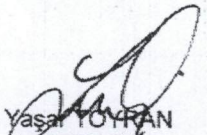
Yaşar TOYRAN
J.Asb.Kd.Bçvş.
İlçe J.Komutan V.

Ek: Çizelge (1 Sayfa)

HİZMETE ÖZEL

Adres:Yeni Mahalle 22 Eylül Caddesi Marmara İlçe J.K.lığı -BALIKESİR
Telefon No: (0266) 885 50 26 Faks No: (0266) 885 56 13
e-Posta: İnternet Adresi: www.jandarma.gov.tr

Bilgi için:Nedim ÇAKIR
Unvan:Uzm.J.IV.Kad.Çvş.
Telefon No(dahili):5020

MARMARA İLÇE EMNİYET AMİRLİĞİ SORUMLULUK BÖLGESİNDE İNSANSIZ HAVA ARACI (DRONE) UÇUŞUNA YASAK BÖLGE OLARAK DEĞERLENDİRİLEN BÖLGELER		
S.NO	BÖLGENİN ADI	COĞRAFİ KOORDİNAT
1	HÜKÜMET KONAĞI	40.5863209360111 (lat) 27.5563180446625 (lng)
2	İLÇE EMNİYET AMİRLİĞİ	40.5861661283144 (lat) 27.5563502311707 (lng)
3	İLÇE EMNİYET AMİRLİĞİ(YAPIMI DEVAM EDEN)	40.5875023513673 (lat) 27.5569617748261 (lng)
4	İLÇE JANDARMA KOMUTANLIĞI	40.5939468083706 (lat) 27.6020336151123 (lng)
5	MARMARA ADALAR BELEDİYE BİNASI	40.5859379900031 (lat) 27.5554811954498 (lng)
6	MARMARA İLÇE DEVLET HASTANESİ	40.5865490730161 (lat) 27.5575518608093 (lng)
7	KAYMAKAMLIK KONUTU	40.5851802393128 (lat) 27.5526595115662 (lng)
8	MARMARA ÇOK PROGRAMLI ANADOLU LİSESİ	40.5879423214081 (lat) 27.5581056861877 (lng)
9	MARMARA MERKEZ İLK-ORTAOKULU	40.5859379900031 (lat) 27.558399438858 (lng)

TASDİK EDEN

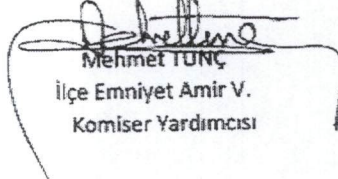
 Mehmet TUNÇ
 İlçe Emniyet Amir V.
 Komiser Yardımcısı

T.C.
MARMARA KAYMAKAMLIĞI
Marmara İlçe Emniyet Amirliği

Sayı : 15796013-9358/2018/247
Konu : İnsansız Hava Aracı Uçuşuna
Yasak Bölgeler

26/07/2018

KAYMAKAMLIK MAKAMINA
MARMARA

İlgi :21/06/2018 tarih ve 39193451-000-E.848 sayılı evrakınız.

İlgi sayılı yazınız ile Marmara İlçe Emniyet Amirliğimizin sorumluluk alanımızda insansız hava aracı (drone) uçuşuna yasak bölgeler belirlenerek koordinatlarıyla birlikte yazımız ekinde gönderilmiştir.
Arz ederim.

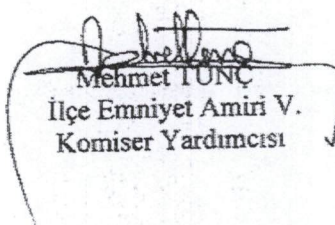
Mehmet TUNÇ
İlçe Emniyet Amiri V.
Komiser Yardımcısı

EKİ:
Koordinat listesi (1 Sayfa)
Hassas Bölgeler Haritası (9 Sayfa)

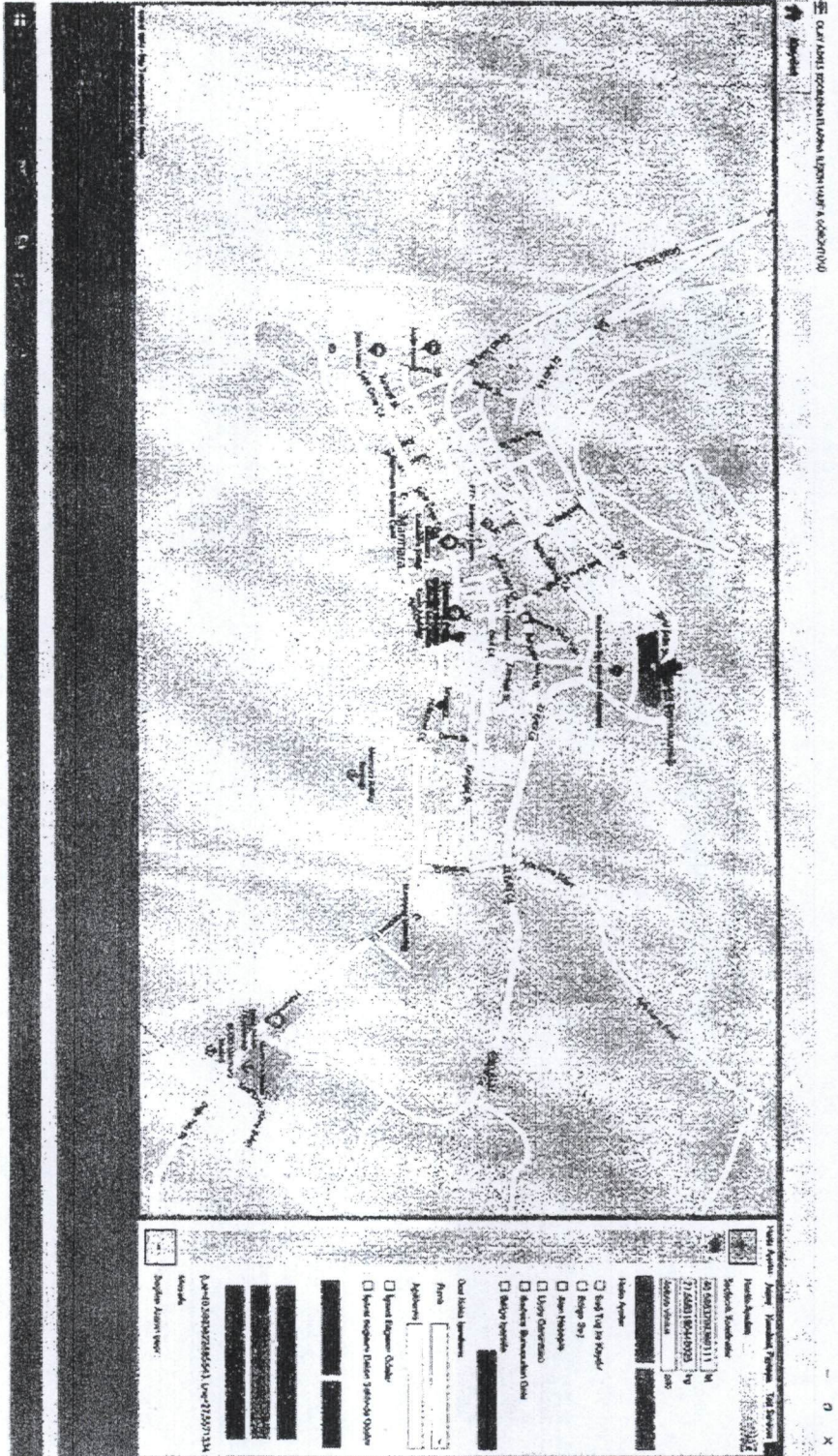

HÜKÜMET KONAĞI

MARMARA İLÇE JANDARMA KOMUTANLIĞI

The image shows a screenshot of a web application interface. At the top, there is a header with the text "MARMARA İLÇE JANDARMA KOMUTANLIĞI". Below the header is a map area showing a geographical region with labels "Marmara" and "Ovacık". There are several small icons and markers on the map. To the right of the map is a form with various fields and checkboxes. The form includes sections for "Kişisel Bilgiler", "İletişim Bilgileri", and "Diğer Bilgi". The "Kişisel Bilgiler" section has fields for "Ad Soyad", "T.C. Kimlik No", "Doğum Tarihi", "Doğum Yeri", "Cinsiyet", "Evlilik Durumu", "Eğitim Durumu", "Meslek", "Aile Durumu", "Aile Üyesi", "Aile Üyesi No", "Aile Üyesi Adı", "Aile Üyesi Soyadı", "Aile Üyesi Doğum Tarihi", "Aile Üyesi Doğum Yeri", "Aile Üyesi Cinsiyet", "Aile Üyesi Evlilik Durumu", "Aile Üyesi Eğitim Durumu", "Aile Üyesi Meslek". The "İletişim Bilgileri" section has fields for "Telefon No", "E-posta Adresi", "Adres". The "Diğer Bilgi" section has a "Notlar" field. At the bottom of the form, there is a "Kaydet" button and a "Yazdır" button. The form is partially filled with blacked-out text.

MARMARA İLÇE EMNİYET AMİRLİĞİ(YAPIMI DEVAM EDEN)

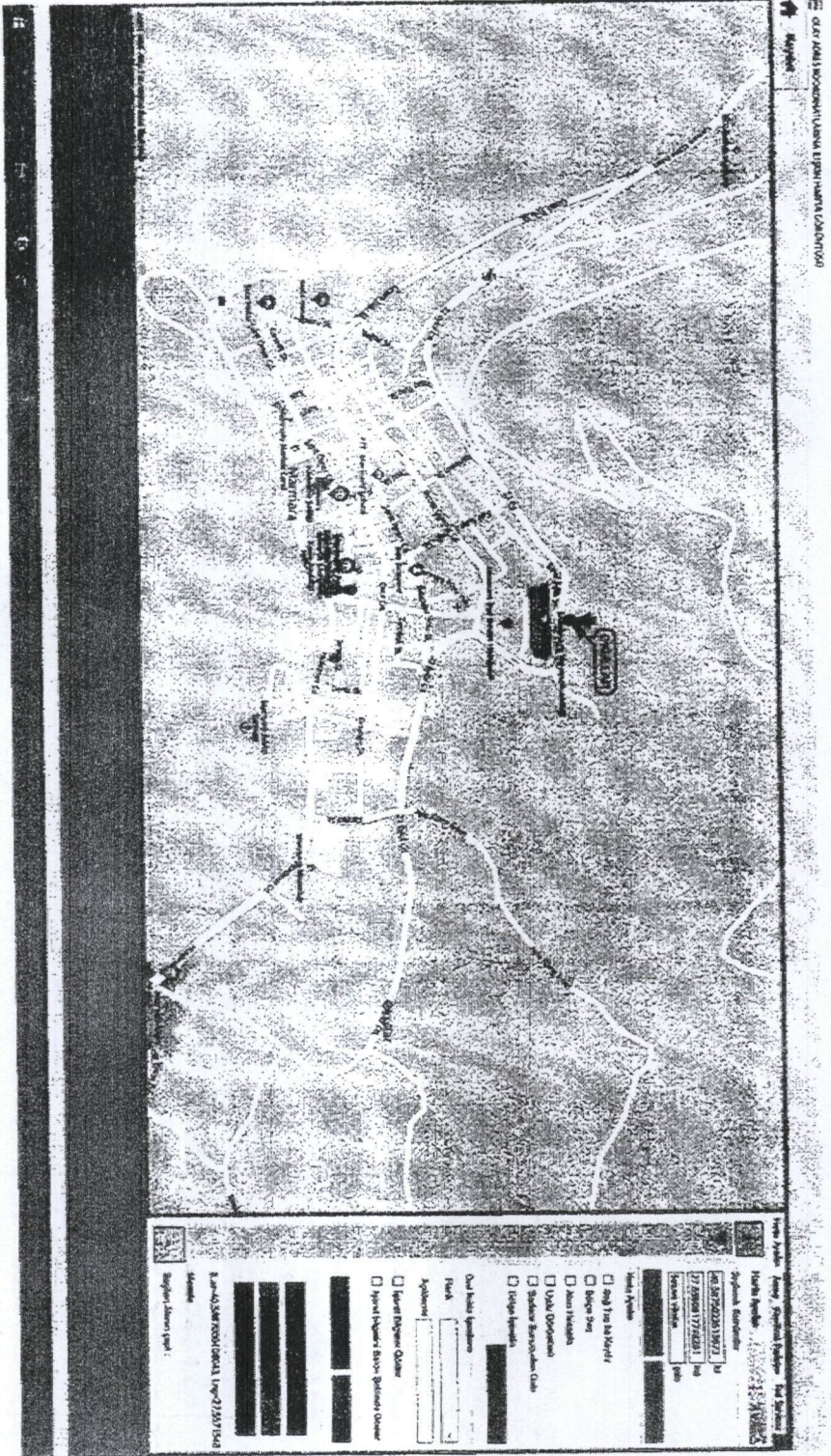

Scale: 1:50000

Map Legend:

- Marmara İlçe Emniyet Amirliği
- Marmara İlçe Emniyet Amirliği
- Marmara İlçe Emniyet Amirliği
- Marmara İlçe Emniyet Amirliği
- Marmara İlçe Emniyet Amirliği
- Marmara İlçe Emniyet Amirliği

Scale: 1:50000

Map Legend:

- Marmara İlçe Emniyet Amirliği
- Marmara İlçe Emniyet Amirliği
- Marmara İlçe Emniyet Amirliği
- Marmara İlçe Emniyet Amirliği
- Marmara İlçe Emniyet Amirliği
- Marmara İlçe Emniyet Amirliği

MARMARA ADALAR BELEDİYE BİNASI

The screenshot displays a web-based GIS application. The top portion shows a satellite map of Marmara Adalar, with a red pin indicating the location of the building. The bottom portion contains a form for address registration with the following fields:

- Statüsünü Seçiniz:** Bag Yolu Bag Yolu Kenarı
- Egece Yolu
- Arama Yolu
- Yürme Yolu
- Çeşitli Amaçlı Yollar
- Diğer Yollar

Yeni Adres Bilgileri

Adres:

Adresin:

Herhangi Bir Alan Üzerine Çeşitli Amaçlı Yollar

Statüsünü Seçiniz: Bag Yolu Bag Yolu Kenarı

Statüsünü Seçiniz: Egece Yolu Arama Yolu Yürme Yolu Çeşitli Amaçlı Yollar Diğer Yollar

MARMARA ÇOK PROGRAMLI ANADOLU LİSESİ

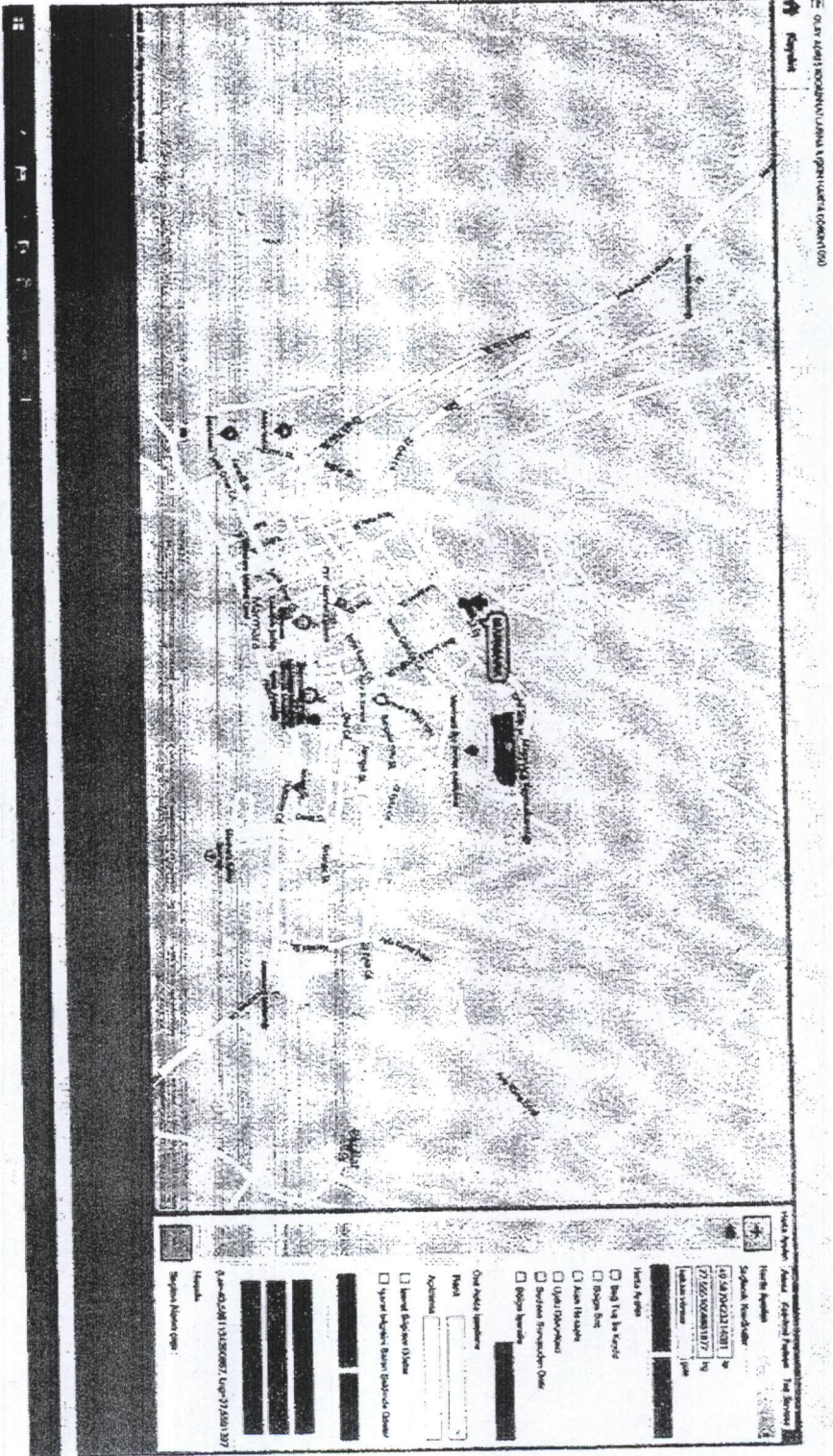

KAYMAKAMLIK KONUTU

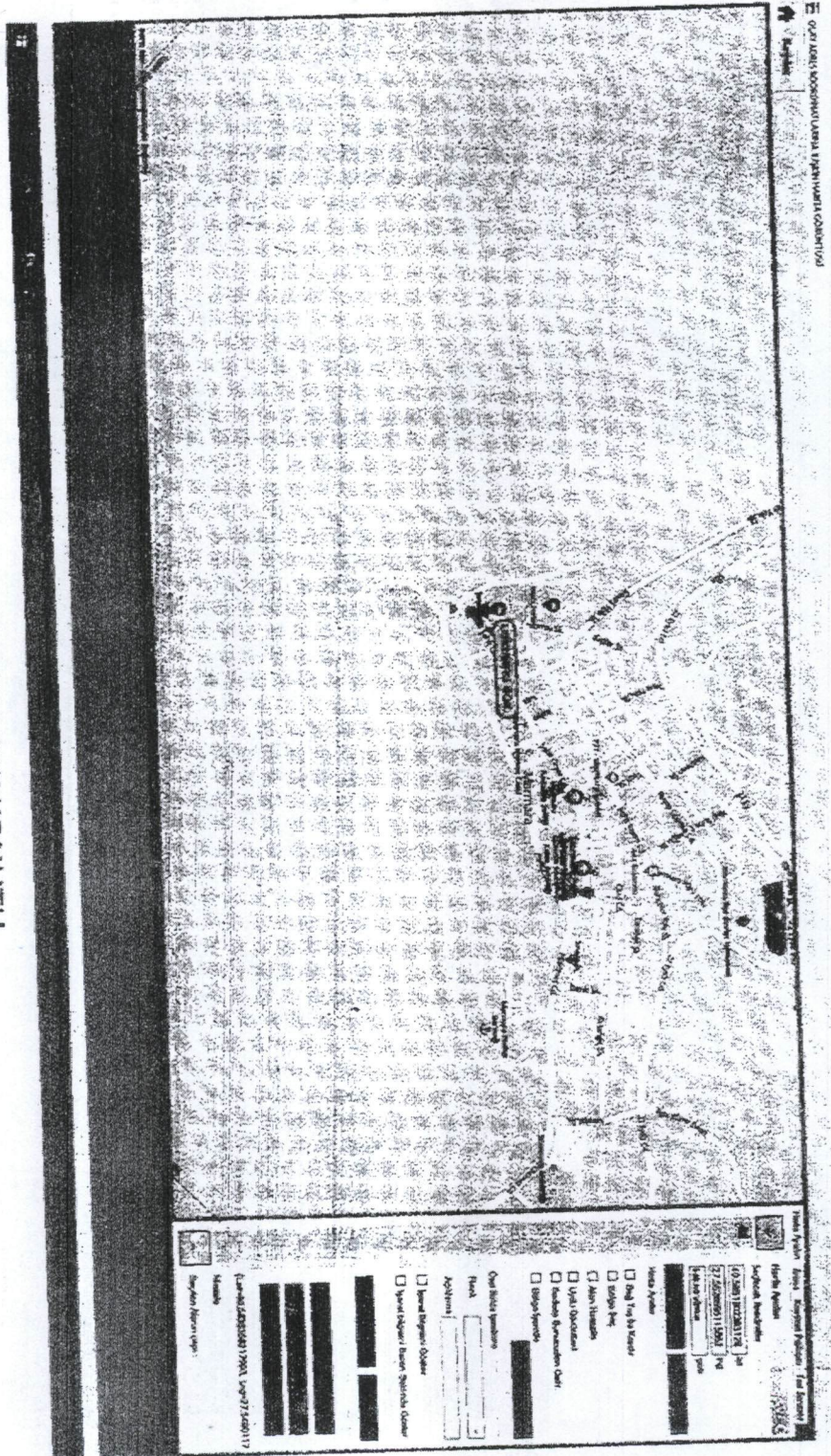

MARMARA MERKEZ İLK-ORTAOKULU

